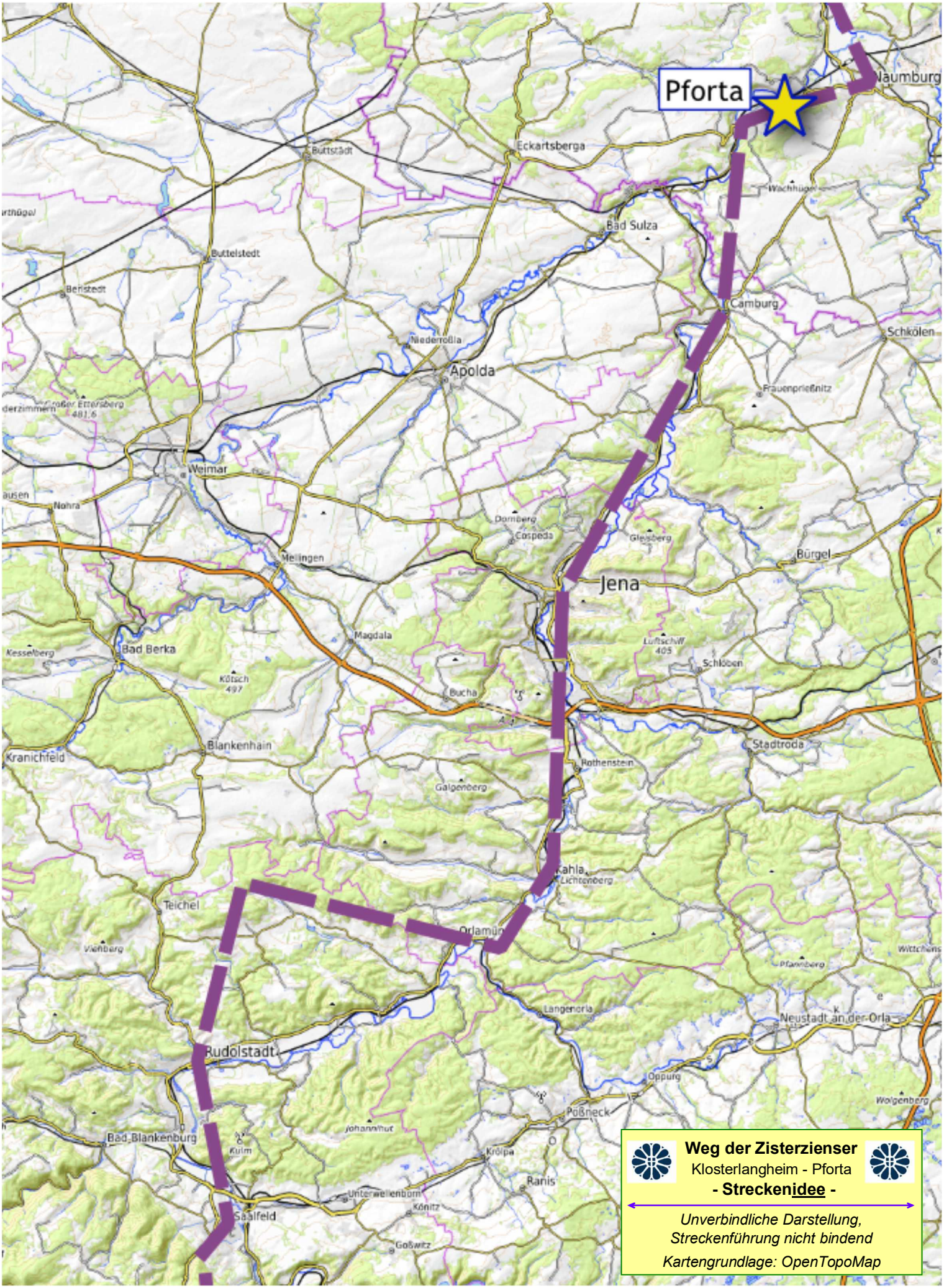
Pforta
Naumburg
Eckartsberga
Buttstädt
Bad Sulza
Buttelstedt
Berlstedt
Camburg
Schkölen
Niederroßla
Apolda
Frauenprießnitz
Weimar
Nohra
Dornberg
Cospeda
Gleisberg
Mellingen
Bürgel
Jena
Magdala
Bad Berka
Kesselberg
Köfsch
Lutschw
405
Schlöben
Bucha
Blankenhain
Kranichfeld
Stadtroda
Rothenstein
Galgenberg
Kahla
Lichtenberg
Teichel
Orlamünde
Vienberg
Pfannberg
Langenorla
Neustadt an der Orla
Rudolstadt
Oppurg
Pößneck
Wolgenberg
Bad Blankenburg
Kulm
Johannishut
Krölpa
Ranis
Unterwellenborn
Könitz
Saalfeld
Goßwitz
Weg der Zisterzienser
Klosterlangheim - Pforta
- Streckenidee -
Unverbindliche Darstellung,
Streckenführung nicht bindend
Kartengrundlage: OpenTopoMap

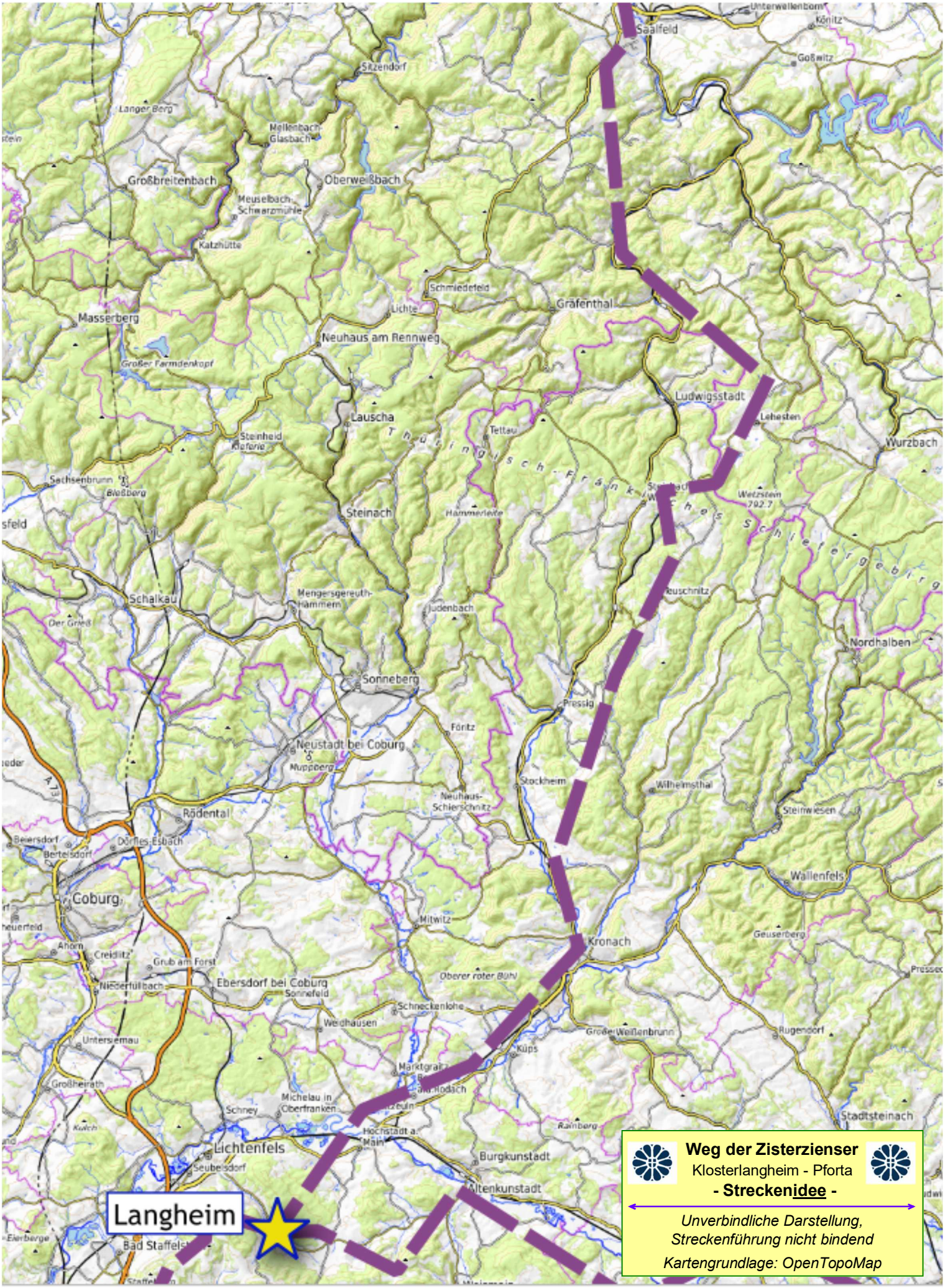
Weg der Zisterzienser
Klosterlangheim - Pforta
- Streckenidee -
Unverbindliche Darstellung,
Streckenführung nicht bindend
Kartengrundlage: OpenTopoMap
Langheim
Saalfeld
Unterwellenborn
Könitz
Goßwitz
Sitzendorf
Langer Berg
Mellenbach-Glasbach
Großbreitenbach
Oberweißbach
Meuselbach-Schwarzmühle
Katzhütte
Schmiedefeld
Lichte
Gräfenthal
Masserberg
Neuhaus am Rennweg
Großer Farmdenkopf
Ludwigsstadt
Lehesten
Lauscha
Tettau
Steinheid
Wurzbach
Sachsenbrunn
Steinach
Hammerleite
Wetzstein
Schalkau
Mengersgereuth-Hämmern
Judenbach
Neuschnitz
Nordhalben
Sonneberg
Pressig
Föritz
Neustadt bei Coburg
Stockheim
Wilhelmsthal
Neuhaus-Schierschnitz
Steinwiesen
Rödental
Dörfles-Esbach
Beiersdorf
Bertelsdorf
Wallenfels
Coburg
Mitwitz
Kronach
Geuserberg
Ahorn
Creidlitz
Grub am Forst
Niederfüllbach
Ebersdorf bei Coburg
Sonnefeld
Oberer roter Bühl
Schneckenlohe
Weidhausen
Untersiemau
Großer Weißenbrunn
Rugendorf
Küps
Großheirath
Marktgraitz
Michelau in Oberfranken
Schney
Stadtsteinach
Rainberg
Hochstadt a. Main
Lichtenfels
Burgkunstadt
Seubelsdorf
Altenkunstadt
Bad Staffelstein